

～かっぱえびせんおこづかいキャンペーン～
オリジナルクオカード1,000円分が1,000名様に当たる!

応募要項

【賞品】オリジナルクオカード1,000円分
【当選人数】1,000名

【対象商品】応募券がついているかっぱえびせん全商品

【応募方法】対象商品についている応募券2点分で1口とします。

はがき1枚につき最大3口まで応募できます。郵便はがき、店頭での専用応募はがき、またはサイト (<http://www.calbee.co.jp/okodukai/>) からダウンロードして印刷した専用応募はがきに、応募券をテープ等でしっかりと貼りつけ、必要記入事項を明記の上、ご応募ください。

※お1人様何口でもご応募いただけますが、上記以外の方法でご応募された場合は全て無効となりますので、ご注意ください(封筒での応募はできません)。
※当キャンペーンの当選者は、同時期にカルビーが実施している同一商品を対象とした他のキャンペーンに当選できない場合があります。予めご了承ください。
※ご応募いただいたはがき・応募券は、ご返却できません。

【必要記入事項】①郵便番号(7ケタ)②住所③氏名(フリガナ)④年齢⑤電話番号⑥性別⑦応募口数

【応募宛先】〒107-8691 郵便事業(株)赤坂支店 私書箱82号
かっぱえびせんおこづかいキャンペーン係

【応募資格】日本国内に在住の方で、かつ賞品のお届け先が日本国内の方に限らせていただきます。※カルビー社員および関係者は、応募できません。

【応募締切】2012年3月31日当日消印有効

【抽選および当選者発表】厳正な抽選の上、当選者の発表は賞品の発送をもってかえさせていただきます。※賞品の発送は、2012年4月中旬頃から随時行います(変更の場合もございます)。

【個人情報の取扱いについて】お客様にご送付いただいた個人情報は、次の利用目的の範囲内で利用いたします。15歳以下のお子様のご応募は保護者のご同意が必要です。●利用目的:(1)賞品発送のため(2)個人を特定しない統計情報にした上で、商品・サービスの向上に使用するため

【ご注意】○ご当選された商品の交換・換金およびご当選権利の譲渡は出来ません。○賞品の仕様は、事前の予告なしに変更される場合がございます。○応募はがきの記載内容に不備がある場合、または、お客様の住所・転居先不明等の理由で賞品のお届けができない場合は、無効とさせていただきます。予めご了承ください。

当キャンペーンの詳細や個人情報のお取り扱いについては、こちらから
パソコン・携帯 <http://www.calbee.co.jp/okodukai/>

【キャンペーンお問い合わせ窓口】

カルビーお客様相談室 ☎ 0120-55-8570

(受付時間: 祝日を除く月曜日～土曜日9:00～17:00)

メールフォーム: <http://www.calbee.co.jp/soudanshitsu/otoiawase/>



郵便はがき

1 0 7 - 8 6 9 1

お手数ですが、
規定料金の
切手を貼って
ご応募ください。

郵便事業(株) 赤坂支店 私書箱82号

かっぱえびせんおこづかいキャンペーン係

住所 <input type="text"/> <input type="text"/> <input type="text"/> <input type="text"/> <input type="text"/> <input type="text"/> <input type="text"/> ※マンション・アパート名まで、正確にご記入ください。	
都・道 府・県	市・区 郡
フリガナ	年齢
お名前	才
TEL () -	男・女
【対象商品】 応募券がついているかっぱえびせん全商品 対象商品についている応募券2点分で1口とし、はがき1枚につき最大3口まで応募できます。	
【応募口数】 いずれかの応募口数の <input type="checkbox"/> にV印をご記入ください(1つ選択)。 <input type="checkbox"/> 1口 <input type="checkbox"/> 2口 <input type="checkbox"/> 3口	
<input type="checkbox"/> 応募券	<input type="checkbox"/> 応募券
<input type="checkbox"/> 応募券	<input type="checkbox"/> 応募券

※応募券はテープ等でしっかりと貼りつけてください。

キリトリ線

※A4用紙に印刷し、切りとって折畳み、内側の面をのりでしっかりと貼り合わせてください。
※まわりだけを貼り合わせ、中に空間ができた場合は封書扱いとなり、80円切手が必要になりますのでご注意ください。

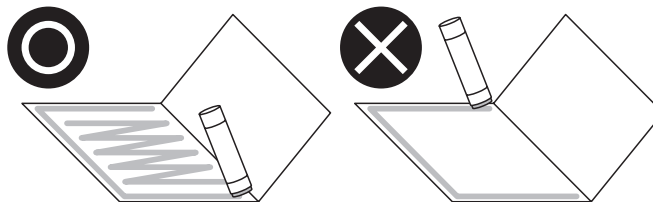

※普通のコピー用紙をお使いになった場合には、のりの重量を加算しても6グラム以内で収まります。
※厚紙の使用などで重量が6グラム以上の場合は80円切手が必要になりますのでご注意ください。