

Calbee+またはGRAND Calbeeのレシート合計金額
100円(税別)分で1口のご応募となります。(例:合計金額596円(税込)は5口のご応募)

レシート貼り付け欄

こちらにカルビープラス(イーアス沖縄豊崎店除く)・ポテリこカー・グランカルビーでお買い上げいただいたレシート(コピー不可)をテープ等でしっかりと貼り付けてください。

※レシートが長い場合は「ご購入日」「店舗名」「合計金額」ができるだけ見えるように折りたたんで貼ってください。

※店舗名は「カルビープラス」の文字、「Calbee+」ロゴ、「カルビーキッチン」、「グランカルビー」の文字となります。

※レシートの合計金額(税込)を100で割った数が口数となります。(小数点以下は切り捨てとなります。)

※カルビープラスららぽーとEXPOCITY店は2枚のレシートが発行されますが「Calbee+」ロゴがあるレシートをお貼りください。(「LaLaport」ロゴのレシートは無効となります。)

※複数枚のレシートを貼付いただけます。各レシートの「ご購入日」「店舗名」「合計金額」ができるだけ見えるように貼付してください。複数のレシートの合計金額で応募口数を算出いただけます。

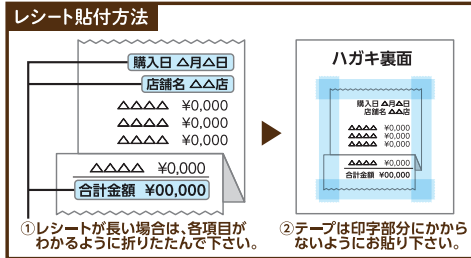

※クレジットカードをご利用のお客様は、お客様のプライバシー保護のため、レシート下部に印字されているクレジット情報は濃く塗りつぶして貼付してください。

レシート有効期間 2023年8月7日(月)～2023年12月2日(土)

応募締切 2023年12月2日(土) ※当日消印有効

郵便はがき

3 5 9 8 7 7 0

お手数ですが
規定料金の
切手をお貼り
ください。

2023カルビーキャンペーン 大収穫祭係

氏名	フリガナ 姓	名	年齢	<input type="text"/>	<input type="text"/>	<input type="text"/>	歳
	〒 <input type="text"/> <input type="text"/> <input type="text"/> - <input type="text"/> <input type="text"/> <input type="text"/>		都・道 府・県				
住所	市・区 郡						
電話番号	市外局番から左詰めで 番号のみをご記入ください。 (携帯番号も可)						
性別	1. 男 <input type="checkbox"/>	2. 女 <input type="checkbox"/>	3. 未回答 <input type="checkbox"/>	応募口数	<input type="text"/>	<input type="text"/>	<input type="text"/>
				専用はがきの正しい記入方法 <input type="text"/> <input type="text"/> <input type="text"/> <input type="text"/> <input type="text"/> <input type="text"/> <input type="text"/> <input type="text"/> <input type="text"/> <input type="text"/>			

※このはがきは機械処理をしますので、線からはみ出さないように、黒色のペンで読みやすくご記入ください。